



codial ^{v7}



Commerce Plus

Le logiciel de gestion pour votre métier

Spécialement développé avec et pour les points de vente, CODIAL gestion vous permet de traiter l'ensemble des opérations de votre boutique, des ventes comptoirs à la gestion commerciale, gérez rapidement le process des achats et des entrées en stock.



82 Rue de Bretagne
BP. 10033
49450 St MACAIRE en MAUGES

Tél: 02 41 65 74 47 - Fax: 02 41 30 95 85

Email : contact@fbsi.fr
www.fbsi.fr

Codial Commerce Plus

Encaissez rapidement les ventes, gestion des stocks, commandes, factures se feront dans la foulée. Allégez vos tâches administratives pour consacrer un maximum de temps à votre commerce.

Ventes comptoirs

- Ventes comptoirs via par code barre ou référence, mise à jour du stock en temps réel, mémorisation d'un article pour un achat futur et ainsi éviter les ruptures de stock,
- Règlements simples, multi-règlements, paiement par chèques cadeaux, rendu monnaie.
- Edition des tickets de caisse BL et factures, mise en attente et rappel de tickets.
- Ventes aux clients de passage ou en compte.
- Rappel d'un ticket existant avec échange ou retour d'articles.
- Impression et remise à 0 des Z de caisse sur 3 niveaux, gestion des sorties de caisse.
- Historique des tickets et des mouvements de caisse.
- Editions des remises en banque par mode de règlements.
- Statistiques sur opérations effectuées en caisse.

Fichier CLIENTS

- Création de factures clients.
- Identification des clients via code barre et gestion des points fidélités, calcul du chiffre d'affaires client.
- Gestion des règlements, des relances, gestion des avoirs clients
- Edition de mailing clients avec possibilité de ciblage.

Fichier ARTICLES

- Création rapide d'articles à partir des commandes fournisseurs avec impression des étiquettes des marchandises réceptionnées.
- Possibilité de générer un code barre ou de reprendre celui existant, édition d'étiquettes code barre sous différents formats.
- Gestion des stocks sur plusieurs magasins.
- Gestion des prix soldés avec anticipation des soldes.
- Ajout d'image sur les fiches articles

Statistiques

- Rentabilité par fournisseur avant solde
- Ventes par familles, ventes par fournisseurs et marques.
- Calcul des marges par article, calcul du chiffre d'affaires facturé.
- Statistiques globales, par caissiers, par secteurs, par familles, visualisation des



Ecran d'accueil Codial Commerce Plus

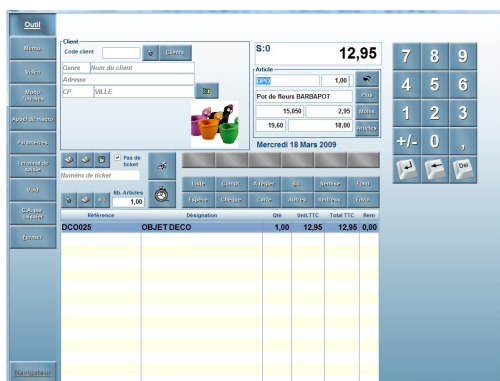

Caisse Codial



Etiquette code barre article



Somme fidélité déductible

La fidélité client et la caisse

La fidélité client sur la caisse

- Paramétrage du mode de calcul des remises fidélités
- Détermination du pourcentage des remises fidélités
- Paramétrage de la période de validité du cumul des points
- Paramétrage de la période de validité durant laquelle le bon généré est utilisable
- Possibilité d'exclure dans le calcul des points fidélités certains articles comme les articles soldés par exemple
- Possibilité d'afficher ou non les points fidélités sur le ticket de caisse.
- Visualisation depuis la caisse du montant de l'avoir client.
- Possibilité de défalquer ou non l'avoir client sur le ticket de caisse.
- Sélection des familles associées à la fidélité.

La fidélité client sur la fiche client

- Visualisation du montant de l'avoir
- Comptage du nombre de passages du client.
- Affichage de la somme cumulée pour les points fidélités.
- Visualisation de la date du dernier achat.

Les cartes fidélités

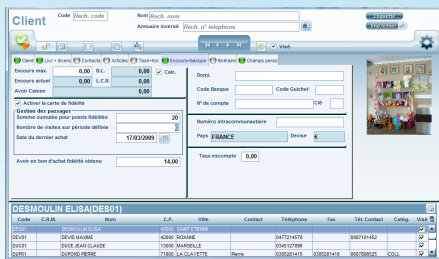

Fidélité sur fiche client



Carte client

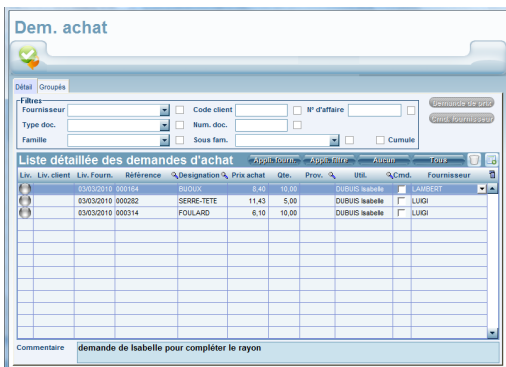

Module demande d'achat

Demande d'achat

- Demande d'achat auprès du service achat, envoi des références en demande de prix ou en commande fournisseur
- Visualisation détaillée des références des demandes d'achat ou visualisation groupée des références
- Filtre selon le fournisseur, type de document, familles, sous-famille, numéro d'affaire...

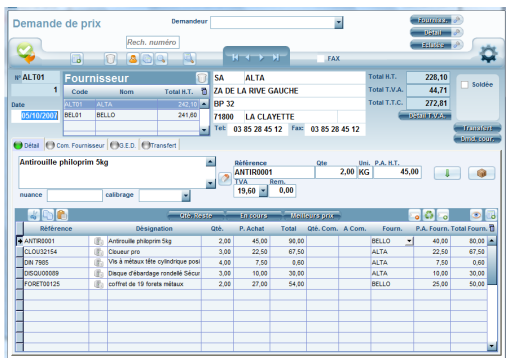

Demande de prix

Demande de prix

- Demande de prix auprès de plusieurs fournisseurs simultanément
- Impression des demandes de prix par fournisseur
- Impression écartée de la demande de prix pour la gestion interne
- Utilitaire de comparaison des prix d'achat
- Affectation automatique du fournisseur proposant le meilleur prix pour une référence ou possibilité de sélectionner un fournisseur
- Transfert de la demande de prix en commande fournisseur
- Possibilité de mettre à jour les prix d'achat du fournisseur sélectionné depuis la demande de prix
- GED liée

Commandes fournisseurs

- Commandes fournisseurs ouvertes
- Envoi par e-mail des documents.
- Création d'articles depuis les commandes.
- Réception automatique des articles issus des affaires clients
- Impression des ventilations articles par affaires pour aider à la préparation des livraisons.
- Gestion des établissements linéairement.
- Détermination du délai de livraison linéairement.
- Indication des minima de commande et franco de port
- Possibilité d'affecter la commande fournisseur à un document de vente
- Transfert des quantités reçues en Bons de livraison fournisseurs
- Gestion des approvisionnements et des reliquats
- Gestion des prix d'achats, mise à jour ou non des prix d'achat sur les fiches articles
- Rappel des articles mémorisés
- Fiche personnalisée.
- Visualisation des commandes fournisseurs non soldées
- Visualisation des commandes clients non soldées avec indication visuelle de l'état livrable total, partiel ou non.

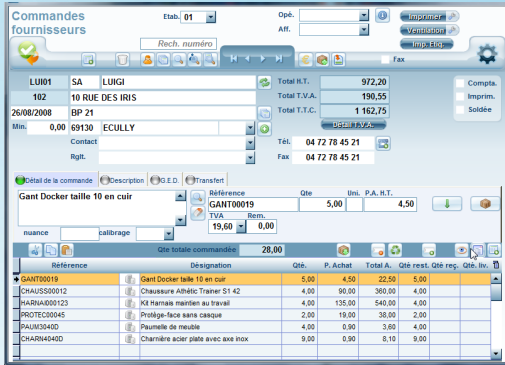

Commande fournisseurs

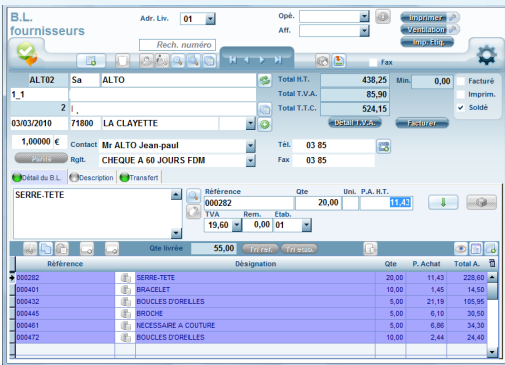

Bon livraison fournisseur

Bons livraison fournisseurs

- Récupération des quantités pointées depuis les commandes fournisseurs
- Impression du BLF
- Impression de la ventilation de BLF
- Impression des étiquettes de la marchandise réceptionnée
- Possibilité de saisir manuellement un BLF
- Recherche des BLF non transférés en factures fournisseurs
- Transfert du BLF en facture fournisseur

Factures fournisseurs

- Récupération des quantités pointées depuis les commandes fournisseurs
- Impression du BLF
- Impression de la ventilation de BLF
- Impression des étiquettes de la marchandise réceptionnée
- Possibilité de saisir manuellement un BLF
- Recherche des BLF non transférés en factures fournisseurs
- Transfert du BLF en facture fournisseur
- Possibilité de regrouper plusieurs BLF sur une seule facture fournisseur.

Transfert comptable

- Transfert des achats, des ventes et des règlements, sélection des documents à transférer.
- Transfert des ventes comptoirs, transfert des virements d'espèces avec écriture dans le compte « virement interne », transfert des sorties d'espèces
- Liens vers les logiciels standards du marché

FACTURE FOURNISSEUR

Adresse
Sa ALTO
71800 LA CLAYETTE

N° 125
Code fournisseur : ALT02
Tel : 03 85 25 85 21
Fax : 03 85 25 85 22

CHAUFFAILES, le 04/03/2010

Facture fournisseur N° 125

Référence	Désignation	Etab	Qte	P.U. H.T.	Total H.T.
000282	SERRE-TETE	01	20,00	11,43	228,60
000401	BRACELET	01	10,00	1,45	14,50
000432	BOUCLES D'OREILLES	01	5,00	21,19	105,95
000445	BROCHE	01	5,00	6,10	30,50
000461	NECESSAIRE A COUTURE	01	5,00	6,86	34,30
000472	BOUCLES D'OREILLES	01	10,00	2,44	24,40
				Total H.T.	438,25
				T.V.A. 19,80 %	85,90
				Total T.T.C.	524,15

Bon livraison fournisseur

RMA (retour de marchandises)

Gérez le matériel défectueux :

- Définissez l'origine de la RMA : origine société ou origine client.
- Identifier facilement le matériel via son numéro de série
- Gérez le départ du matériel défectueux : départ atelier, départ client
- Suivez l'avancement de la RMA

Gérer le matériel de prêt :

- Sélectionnez une machine de prêt dans le parc de prêt
- Possibilité d'impression de la liste des matériel de prêt avec repère des matériels de prêt sorti

Gérer le retour du matériel :

- Matériel retourné et réparé
- Matériel remplacé par le fournisseur
- Matériel retourné en l'état
- Matériel remboursé

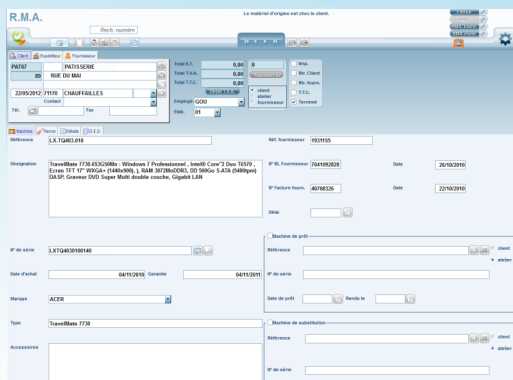

RMA (retour marchandises)

Contrôle et pilotage des Affaires

Centralisez dans vos Affaires toutes les informations nécessaires :

- Tiers (clients, fournisseurs, sous-traitants, intervenants internes, intervenants externes)
- Documents d'achats, de ventes, sous-traitance ou interventions
- Main d'œuvre et frais
- Appels émis, appel reçus
- règlements
- Eléments externes reliés et classés via la GED de Codial

Structurez et analysez vos Affaires :

- Découpez vos affaires en sous-affaires afin d'améliorer encore le niveau de suivi et d'analyse
- Disposez de nombreux états de synthèse (prévisionnel réalisé, écart en pourcentage, écart en valeur)
- Obtenez instantanément les informations de rentabilité globale ou

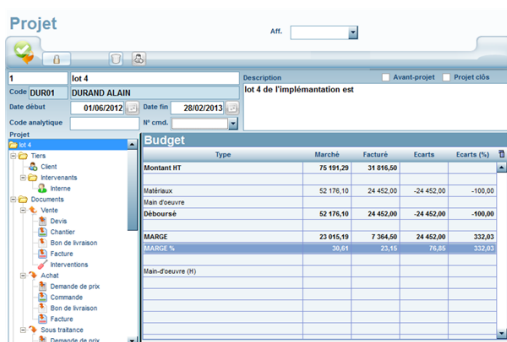

Pilotage des projets

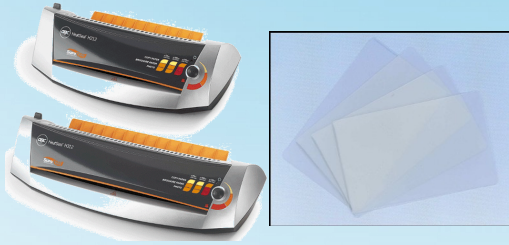

Plastifieuse et pochettes de plastification

Le pack carte fidélité

Plastifieuse : Badge Qualité Photo

Pochettes de plastification : 100 pièces / 125 microns / dimensions en mm 54x86

Cartes de visite personnalisées : Imprimées et prédécoupées au format



Caméra vidéo IP

Options périphériques caisse

Caméra vidéo : Programme pour gestion et mini hub pour branchement des caméras.

Tiroir caisse : 8 pièces / 4 billets ; Dimensions : 405 x 423 x 98 mm

Douchette code barre :

Imprimante tickets thermique



Imprimante tickets thermique



Tiroirs caisse



Douchettes codes barres



Afficheurs clients

Photos non contractuelles