

# codial <sup>v7</sup>

## Négoce Plus

Le logiciel de gestion pour votre métier

Spécialement développé avec et pour les entreprises de négoce, la gestion commerciale CODIAL répond à l'ensemble des besoins en gestion d'une PME. CODIAL ne nécessite aucune compétence particulière en informatique et vous permettra d'alléger considérablement vos tâches administratives.

Avec Codial, gérez et analysez vos affaires, vos projets en toute facilité.



82 Rue de Bretagne  
BP. 10033  
49450 St MACAIRE en MAUGES

Tél: 02 41 65 74 47 - Fax: 02 41 30 95 85

Email: [contact@fbsi.fr](mailto:contact@fbsi.fr)  
[www.fbsi.fr](http://www.fbsi.fr)

## Codial Négoce Plus

Effectuez simplement et rapidement la gestion des stocks, les commandes fournisseurs, analysez la rentabilité de votre activité.

### Adaptation, confidentialité, simplicité d'utilisation

Adaptez, sécurisez.

- Gestion multi établissements avec ajout ou suppression de modules en fonction de l'activité de l'entreprise.
- Gestion de groupes utilisateurs
- Gestion des droits d'accès utilisateurs.
- Champs personnalisables sur les fichiers clients et articles.
- Paramétrage des colonnes sur les formulaires.
- Traçabilité des opérations sur les fichiers et les documents.
- Traçabilité du poste et de l'utilisateur
- Paramétrage du mode de calcul des prix.
- Routage des impressions.



Ecran d'accueil Codial Négoce Plus.

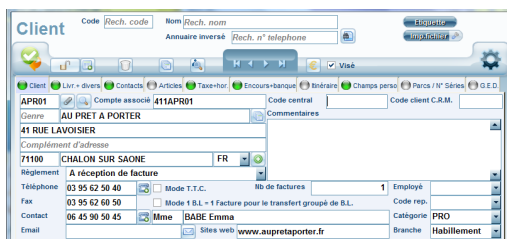

Fiche client

### Fichier CLIENTS

- Gestion des catégories clients, et des prix négociés.
- Multi adressages de livraisons.
- Gestion de code centrale pour émettre de la facturation centralisée
- Champs personnalisables et fiches personnalisables.
- Gestion des contacts avec photo,
- Routage du contact par E-mail
- Nombre de contact illimité.
- Affectation de la fiche à un commercial.
- Visualisation de tous les documents faits pour un client.
- Gestion des conditions de règlements, du nombre de factures, du taux d'escompte.
- Gestion des encours avec seuil d'alerte.
- Impressions d'étiquettes, conceptions de mailings suivant des filtres de sélections paramétrables et enregistrables.
- Création des tarifs clients.
- Détermination de taxes applicables ou non à la fiche client
- Statistiques détaillées.
- Historique d'achat du client



Documents affectés au client

## Fichier ARTICLES

**Gestion de multi références** : référence interne, référence constructeur, références fournisseurs. Gestion code barres, reprise ou création, référence de substitution

- Articles nomenclaturés, pièces associées
- Gestion des N° de série.
- Gestion multi fournisseurs par référence article. Gestion des bases fournisseurs avec importations des tarifs.
- Prix par quantités, grilles tarifaires.
- Coefficient de revient et frais fixe de revient sur référence article
- Affectation des taxes parafiscales sur référence article
- Conditionnement d'achat et conditionnement de vente.
- Paramétrage des comptes comptables.
- Stocks mini et maxi, calcul du stock réel, stocks multi établissements
- Affectation au fournisseur, marque, famille et sous-famille.
- Recherche Image du produit sur le web, image incorporable sur la fiche article par simple clic.
- Paramétrages de champs personnalisés et fiches personnalisés
- Duplication d'articles.
- Traçabilité des mouvements de stock, transferts de stocks.
- Impression d'étiquettes selon plusieurs formats, impression des tarifs clients.
- Notion de non stock et mise en veille, articles immatériel.
- Gestion des réapprovisionnements automatique par référence article
- Inventaire des stocks par établissements, filtre sur fournisseurs, familles,

Fiche article



Impression d'une étiquette

Module demande d'achat

## Demande d'achat

- Demande d'achat auprès du service achat, envoi des références en demande de prix ou en commande fournisseur
- Visualisation détaillée des références des demandes d'achat ou visualisation groupée des références
- Filtre selon le fournisseur, type de document, familles, sous-famille, numéro d'affaire...

## Demande de prix

Demande de prix

- Demande de prix auprès de plusieurs fournisseurs simultanément
- Impression des demandes de prix par fournisseur
- Impression écartée de la demande de prix pour la gestion interne
- Utilitaire de comparaison des prix d'achat
- Affectation automatique du fournisseur proposant le meilleurs prix pour une référence ou possibilité de sélectionner un fournisseur
- Transfert de la demande de prix en commande fournisseurs
- Possibilité de mettre à jour les prix d'achat du fournisseur sélectionné depuis la demande de prix
- GED liée



## Commandes fournisseurs

- Commandes fournisseurs ouvertes
- Envoi par e-mail des documents.
- Création d'articles depuis les commandes.
- Réception automatique des articles issus des affaires clients
- Impression des ventilations articles par affaires pour aider à la préparation des livraisons.
- Gestion des établissements linéairement.
- Détermination du délai de livraison linéairement.
- Indication des minima de commande et franco de port
- Possibilité d'affecter la commande fournisseur à un document de vente
- Transfert des quantités reçues en Bons de livraison fournisseur
- Gestion des approvisionnements et des reliquats
- Gestion des prix d'achats, mise à jour ou non des prix d'achats sur les fiches articles
- Rappel des articles mémorisés
- Fiche personnalisée.
- Visualisation des commandes fournisseurs non soldées
- Visualisation des commandes clients non soldées avec indication visuel de l'état livrable total, partiel ou non.

**Commandes fournisseurs**

Rech. numéro: LU01

SA LUIGI

102 10 RUE DES IRIS

26/08/2008 BP 21

Min: 0,00 69130 ECULLY

Contact: TEL: 04 72 78 45 21

Rgt: FAX: 04 72 78 45 21

Total H.T.: 972,20  
Total T.V.A.: 190,55  
Total T.T.C.: 1 162,75

Détail de la commande: Gant Docker taille 10 en cuir

Quantité	Description	P. Achat	Total A.	Qté rest.	Qté rep.	Qté. Inv.
5,00	GANT Docker taille 10 en cuir	4,50	22,50	5,00		
4,00	CHAUSSURE 00012	90,00	360,00	4,00		
4,00	MAINTENANT 000123	135,00	540,00	4,00		
2,00	PROTECTOR 00045	10,00	38,00	2,00		
4,00	PAUMES 00400	0,90	3,60	4,00		
9,00	CHARNIERE 00400	0,90	8,10	9,00		

Commande fournisseur

**B.L. fournisseurs**

Adr. Liv. 01

SA ALTO

1.1

03/03/2010 71800 LA CLAYETTE

1.00000 € Contact: Mr ALTO Jean-paul

Rgt: CHEQUE A 60 JOURS FDM

TEL: 03 85

FAX: 03 85

Total H.T.: 438,25  
Total T.V.A.: 85,90  
Total T.T.C.: 524,15

Détail du B.L.: SERRE-TETE

Quantité	Description	P. Achat	Total A.
20,00	SERRE-TETE	11,43	228,60
10,00	BRACELET	1,45	14,50
5,00	BOUCLES D'OREILLES	21,19	105,95
5,00	BROCHE	6,10	30,50
5,00	NECESSAIRE A COUTURE	6,86	34,30
10,00	BOUCLES D'OREILLES	2,44	24,40

Bon livraison fournisseur

## Bons livraison fournisseurs

- Récupération des quantités pointées depuis les commandes fournisseurs
- Impression du BLF
- Impression de la ventilation de BLF
- Impression des étiquettes de la marchandise réceptionnée
- Possibilité de saisir manuellement un BLF
- Recherche des BLF non transférés en factures fournisseurs
- Transfert du BLF en facture fournisseur

### FACTURE FOURNISSEUR

Adresse  
Sa ALTO  
71800 LA CLAYETTE

N° 125  
Code Fournisseur : ALT02  
Tel : 03 85 25 85 21  
Fax : 03 85 25 85 22

CHAUFFAILES, le 04/03/2010

Facture fournisseur N° 125

Référence	Désignation	Etab.	Qté	P.U. HT	Total HT
000282	SERRE-TETE	01	20,00	11,43	228,60
000401	BRACELET	01	10,00	1,45	14,50
000432	BOUCLES D'OREILLES	01	5,00	21,19	105,95
000445	BROCHE	01	5,00	6,10	30,50
000461	NECESSAIRE A COUTURE	01	5,00	6,86	34,30
000472	BOUCLES D'OREILLES	01	10,00	2,44	24,40

Total H.T.	438,25
T.V.A. 19,60 %	85,90
Total T.T.C.	524,15

Facture fournisseur

## Factures fournisseurs

- Récupération des quantités pointées depuis les BLF
- Impression de la facture fournisseur
- Possibilité de saisir manuellement une facture fournisseur
- Possibilité de saisir des factures de frais généraux et des factures d'investissement.
- Possibilité de regrouper plusieurs BLF sur une seule facture fournisseur.
- GED liée permettant de stocker l'image de la facture originale.

## RMA (retour de marchandises)

### Gérez le matériel défectueux :

- Définissez l'origine de la RMA : origine société ou origine client.
- Identifier facilement le matériel via son numéro de série
- Gérez le départ du matériel défectueux : départ atelier, départ client
- Suivez l'avancement de la RMA

### Gérer le matériel de prêt :

- Sélectionnez une machine de prêt dans le parc de prêt
- Possibilité d'impression de la liste des matériel de prêt avec repère des matériels de prêt sorti

### Gérer le retour du matériel :

- Matériel retourné et réparé
- Matériel remplacé par le fournisseur
- Matériel retourné en l'état
- Matériel remboursé

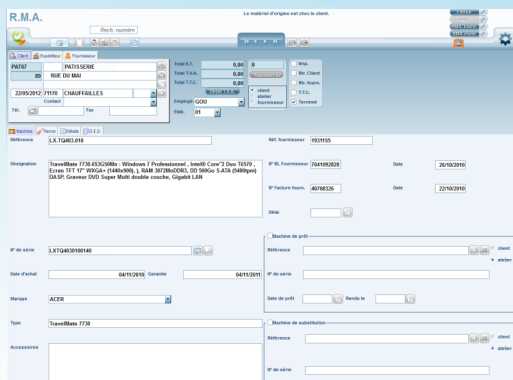

RMA (retour marchandises)

## Contrôle et pilotage des Affaires

### Centralisez dans vos Affaires toutes les informations nécessaires :

- Tiers (clients, fournisseurs, sous-traitants, intervenants internes, intervenants externes)
- Documents d'achats, de ventes, sous-traitance ou interventions
- Main d'œuvre et frais
- Appels émis, appel reçus
- règlements
- Eléments externes reliés et classés via la GED de Codial

### Structurez et analysez vos Affaires :

- Découpez vos affaires en sous-affaires afin d'améliorer encore le niveau de suivi et d'analyse
- Disposez de nombreux états de synthèse (prévisionnel réalisé, écart en pourcentage, écart en valeur)
- Obtenez instantanément les informations de rentabilité globale ou

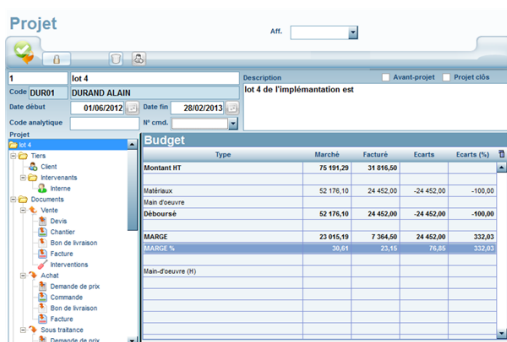

Pilotage des projets

## Chaîne des ventes

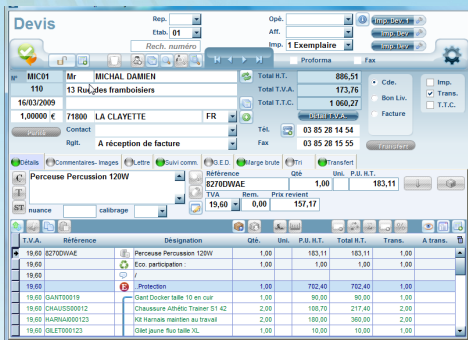

Document de départ : un devis

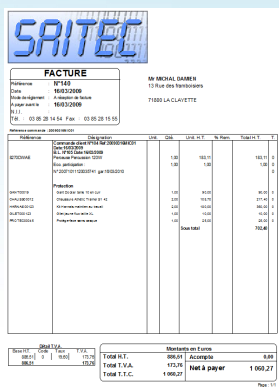

Impression facture

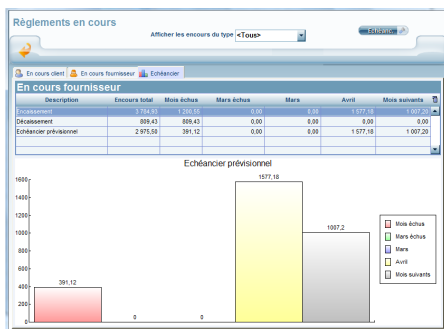

Echéancier

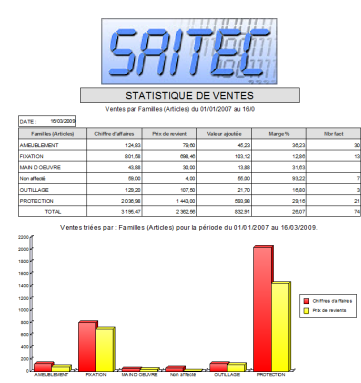

Histogramme

- Création rapide et simple des documents de ventes : devis, commandes clients, bons de livraison, factures...
  - Possibilité d'incorporer des lignes de texte, des lignes d'articles non présents dans le fichier articles, des chapitres, titres et sous-titres avec leurs sous-totaux respectifs.
  - Choix des modèles d'impressions.
  - Envoi des documents par internet, Exportation vers Word, Excel, Html...
  - Mémorisation des articles pour des achats futurs. Génération automatique d'une commande fournisseur depuis un document de vente.
  - Visualisation de l'historique article.
  - Utilitaires copier/coller. Enregistrement de phrases mémo.
  - Transfert partiel ou complet du document par simple clic.
  - Recherche systématique des documents ouverts pour le clients avec possibilité de compléter un document ouvert ou création d'un nouveau document.
  - Tri des articles en fonction de leur nature (marchandise ou prestation)
- Devis :** Création via traitement de texte avec incorporation d'images, utilitaire de réajustement des prix, suivi documents. Transfert en commandes clients, BL ou facture directement. Duplication de devis, création de devis référent et de ses variantes.
- Commandes clients :** gestion des BL associés, des commandes non soldées et des articles restant à livrer, préparation des commandes chiffrée ou non, transfert en BL ou facture directement, gestion des acomptes sur

## Suivi des règlements

- Pointage des règlements clients et fournisseurs, suivi des Encours clients, Impression des échéanciers clients et fournisseurs, impression d'un échéancier comparatifs clients/fournisseurs.
- Gestion des relances sur 3 niveaux, édition des remises bancaires et

## Transfert comptable

- Transfert des achats, des ventes et des règlements, Sélection des documents à transférer.
- Liens vers les logiciels standards du marché
- Impression du brouillard de saisie.

## Statistiques

- Analyse chiffrée et graphique de l'activité commerciale de l'entreprise.
- Statistiques achats, ventes et articles, analyse des devis en cours, acceptés, refusés...
- Chiffre d'affaires fournisseurs et clients, suivi des consommations et des stocks
- Possibilité de statistiques personnalisées.